

	<b>PELAYANAN PASIEN ISPA</b>		
	<b>SOP</b>	No.Dokumen : SOP/201/C/1/2022	
		No. Revisi :	
		Tanggal Terbit : 01 Februari 2022	
Halaman : 1/3			
<b>UOBF KESEHATAN PUSKESMAS PASREPAN KABUPATEN PASURUAN</b>			Kepala UOBF Puskesmas Pasrepan  <b>dr. WAHYU WIDYA ASMARA</b> NIP. 19770310 200501 1 011
<b>1. Pengertian</b>	Ispa merupakan penyakit infeksi akut yang melibatkan salah satu atau lebih dari organ saluran pernapasan, hidung, sinus, faring dan laring.		
<b>2. Tujuan</b>	Membantu memudahkan pasien mendapat pelayanan ISPA sesuai dengan standar pengobatan pasien ISPA		
<b>3. Kebijakan</b>	<ol style="list-style-type: none"> <li>Surat Keputusan Kepala Puskesmas Pasrepan Nomor: 440/110/424.072.09/2022 tentang Visi, Misi, Tujuan dan Tata Nilai Puskesmas</li> <li>Surat Keputusan Kepala Puskesmas Pasrepan Nomor: 440/1685 / 424.072/2022 tentang Jenis-jenis Pelayanan yang disediakan</li> </ol>		
<b>4. Referensi</b>	<ol style="list-style-type: none"> <li>Permenkes no. 43 Tahun 2019 tentang Fasilitas Pusat Kesehatan Masyarakat</li> <li>Permenkes no. 4 Tahun 2019 tentang Standar Pelayanan Minimal</li> <li>Permenkes no. 71 Tahun 2013 tentang Pelayanan Kesehatan pada Jaminan Kesehatan Nasional</li> <li>Permenkes Tahun 2014 Tentang Penanggulangan Penyakit Menular</li> </ol>		
<b>5. Alat dan bahan</b>	<ol style="list-style-type: none"> <li>Tensimetr digital</li> <li>Stetoskop</li> <li>Termogun</li> <li>Timbangan Digital</li> <li>Pengukur Tinggi Badan</li> <li>Oximetri</li> <li>ARI Sound Timer</li> </ol>		
<b>6. Prosedur</b>	<ol style="list-style-type: none"> <li>Petugas loket melakukan proses pendaftaran.</li> <li>Petugas loket mengarahkan pasien menuju ke poli Ispa / pelayanan ISPA.</li> </ol>		

- 3. Perawat / PP ISPA memanggil pasien sesuai dengan nomer antrian.
- 4. Perawat/ PP ISPA melakukan anamnese dan pemeriksaan fisik
- 5. Perawat/ PP ISPA melakukan rujukan ke laboratorium jika di perlukan
- 6. Perawat/PP ISPA melakukan rujukan ke Dokter untuk konsultasi bila diperlukan
- 7. Memerlukan penatalaksanaan lebih lanjut di RS,dokter memberikan rujukan
- 8. Perawat/ PP ISPA memberikan terapi dan KIE
- 9. Pasien mengambil obat dan pulang



- 8. Unit Terkait**
- 1. Poli Umum,
  - 2. Laboratorium,
  - 3. Farmasi

- 9. Dokumen terkait**
- 1. Formulir Rujukan internal
  - 2. Formulir Rujukan Laboratorium

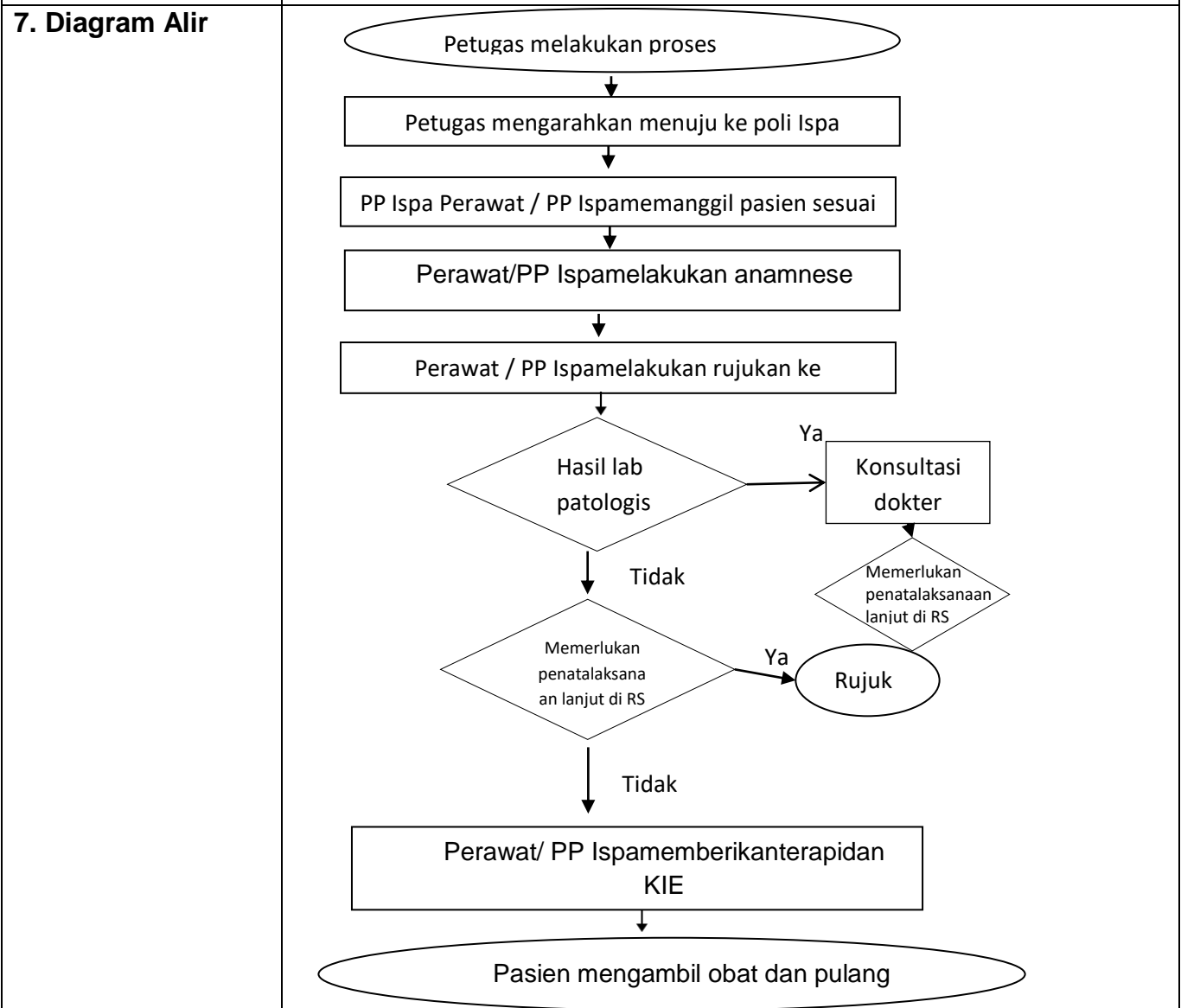
	3. Kertas Resep 4. Rekam medis Pasien			
<b>10. Rekam Hitori Perubahan</b>	No.	Yang diubah	Isi Perubahan	Tanggal Mulai Diberlakukan